



Finanziato
dall'Unione europea
NextGenerationEU

REPUBBLICA
ITALIANA



REGIONE PUGLIA



PROTEZIONE CIVILE
Presidenza del Consiglio dei Ministri
Dipartimento della Protezione Civile

COMMISSARIO di GOVERNO

per il contrasto del dissesto idrogeologico nella regione Puglia

Prot. 757 del 10 APR. 2024

Alla DITTA CATASTALE

OGGETTO: Piano Nazionale di Ripresa e Resilienza – Missione 2 Componente 4 – Investimento 2.1b. 16IR456/G1 – Comune di Polignano a Mare (BA) denominato “Mitigazione del rischio idrogeologico in Lama Quintavalle a sud del centro abitato. Comune di Polignano a Mare” – CUP: H29J21010520001. Notifica del decreto di occupazione anticipata d’urgenza, determinazione in via provvisoria dell’indennità di esproprio ed occupazione temporanea, avviso di esecuzione del Decreto Commissariale n. 283 del 10.04.2024 (artt. 22 bis, 49 e 24 del DPR 327/2001 e successive modificazioni ed integrazioni).

Con Decreto Commissariale n. 283 del 10.04.2024, emanato ai sensi dell’art. 22-bis e 49 del D.P.R. 327/2001 e s.m.i, è stata disposta l’occupazione anticipata d’urgenza degli immobili da espropriare ed occupare temporaneamente occorrenti per la corretta esecuzione dell’opera in oggetto, nonché sono state urgentemente determinate in via provvisoria le relative indennità di esproprio e di occupazione temporanea.

Ciò premesso, si rende noto che i giorni **03-04-05.07.2024** dalle ore **9:30** con la continuazione, il Responsabile delle procedure espropriative Ing. Giuseppe Lاراia e/o altro tecnico incaricato/delegato dalla Struttura Commissariale, procederanno in contraddittorio con le ditte catastali oggetto di esproprio ed occupazione temporanea, alla compilazione dello stato di consistenza dei luoghi e all’immissione in possesso degli immobili in questione, che dovranno essere resi, per tale data, a cura del proprietario ovvero dell’occupante, liberi da persone e da cose. Si precisa che, in difetto, si procederà alla immediata esecuzione d’Ufficio per la occupazione d’urgenza, mediante immissione coattiva in possesso degli immobili.

L’immissione in possesso e la compilazione dello stato di consistenza dei luoghi avrà luogo, per tutte le ditte catastali riportate nell’“Allegato A al Decreto ex art. 22 bis”, secondo quanto specificato, per ogni ditta catastale, nell’ultima colonna “G” “Data ed ora immissione in possesso e stato di consistenza dei luoghi” dell’“Allegato A” del citato Decreto Commissariale n. 283 del 10.04.2024.

Si avvertono, altresì, i proprietari degli immobili indicati nell’elenco “Allegato A al Decreto ex art. 22 bis” del Decreto Commissariale n. 283/2024 che non presentandosi sul luogo dell’immobile indicato, nel giorno ed ora comunicati, personalmente o per mezzo di un proprio rappresentante munito di delega, si procederà ugualmente alla redazione del verbale di immissione in possesso e stato di consistenza dei luoghi con l’assistenza di due testimoni, la cui firma renderà valido il verbale stesso.

Ing. Giuseppe Lاراia

Il Soggetto Attuatore

(Dott. Salvatore Refolo)

Refolo



Ufficio del Commissario Straordinario Delegato

C.F. 93394550722 c/o Regione Puglia Edificio Polifunzionale Via G. Gentile 52 70126 Bari

Referente: Ing. Giuseppe LARAIA - tel. 080.5407966 – e-mail: info@dissestopuglia.it – Pec: info@pec.dissestopuglia.it



Finanziato
dall'Unione europea
NextGenerationEU

REPUBBLICA
ITALIANA



REGIONE PUGLIA



PROTEZIONE CIVILE
Presidenza del Consiglio dei Ministri
Dipartimento della Protezione Civile

COMMISSARIO di GOVERNO *per il contrasto del dissesto idrogeologico nella regione Puglia*

Decreto n. 283 del 10 APR. 2024

OGGETTO: Piano Nazionale di Ripresa e Resilienza – Missione 2 Componente 4 – Investimento 2.1b. 16IR456/G1 – Comune di Polignano a Mare (BA) denominato “Mitigazione del rischio idrogeologico in Lama Quintavalle a sud del centro abitato. Comune di Polignano a Mare” – CUP: H29J21010520001. **Determinazione dell’indennità provvisoria di espropriazione e Decreto di occupazione d’urgenza preordinata all’espropriazione ai sensi del combinato disposto di cui all’art. 22 bis del DPR 327/01 s.m.i. e all’art. 15 della L.R. 3/05 s.m.i.**

Decreto di occupazione d’urgenza non preordinata all’espropriazione ai sensi dell’art. 49 del DPR 327/01 s.m.i.

IL SOGGETTO ATTUATORE

... omissis ...

DECRETA

Articolo 1

Le premesse e l’elenco “Allegato A al Decreto ex art. 22 bis” e l’“Allegato B – Planimetria” formano parte integrante e sostanziale del presente atto e si intendono integralmente richiamati, anche ai sensi e per gli effetti di quanto disposto dall’art. 3, L. n. 241/90 costituendone motivazione.

Articolo 2

E’ disposta, in favore della Struttura del Commissario di Governo per il contrasto del dissesto idrogeologico nella Regione Puglia, l’occupazione di cui all’art. 22-bis del D.P.R. 08/6/2001 n. 327 (T.U. Espropriazione per p.u.) preordinata all’esproprio, con decorrenza dalla data di effettiva immissione in possesso da effettuarsi nelle forme di cui all’art. 24 D.P.R. 08/6/2001 n. 327, relativa agli immobili ubicati nel territorio comunale di Polignano a Mare (BA) di proprietà delle ditte rinvenienti dal suddetto particellare di esproprio e nuovamente riportate nel documento denominato “Allegato A al Decreto ex art. 22 bis”, contraddistinto dalla dicitura “Allegato A” e ritualmente notificato unitamente al presente decreto e che, per l’effetto, forma parte integrante e sostanziale del presente atto. L’esecuzione del presente provvedimento deve aver luogo nel termine di cui all’art.22-bis, comma 4, D.P.R. n.327/01.

Articolo 3

E’, altresì, disposta, in favore della Struttura del Commissario di Governo per il contrasto del dissesto idrogeologico nella Regione Puglia, l’occupazione temporanea non preordinata all’esproprio di cui all’art. 49 D.P.R. 327/2001 per una durata di mesi 12 (dodici) con decorrenza dalla data di effettiva immissione in possesso da effettuarsi nelle forme di cui all’art. 24 D.P.R. 08/6/2001 n. 327, relativa agli immobili ubicati nel territorio comunale di Polignano a Mare (BA) di proprietà delle ditte rinvenienti dal suddetto particellare di esproprio e nuovamente riportate nel documento denominato “Allegato A al Decreto ex art. 22 bis”, contraddistinto dalla dicitura “Allegato A” e ritualmente notificato unitamente al presente decreto e che, per l’effetto, forma parte integrante e sostanziale del presente atto. Le aree oggetto di occupazione temporanea si intenderanno formalmente restituite a seguito di comunicazione mediante raccomandata a/r.



COMMISSARIO di GOVERNO ***per il contrasto del dissesto idrogeologico nella regione Puglia***

Articolo 4

Sono determinate in via provvisoria ed urgente le indennità da offrire *pro quota* ai proprietari catastali degli immobili, individuati nel Piano Particellare *de quo* e nuovamente riepilogati nel suddetto "*Allegato A*", fatta salva l'eventuale rideterminazione di somme in considerazione di quanto disciplinato dall'art.22-bis, comma 1, ultima parte, e art. 49 del D.P.R. n.327/01.

Articolo 5

Per il periodo intercorrente tra la data di immissione in possesso e la corresponsione dell'indennità di espropriazione, è dovuta l'indennità di occupazione temporanea da calcolare ai sensi dell'art. 50 comma 1 del D.P.R. 327/01 pari, per ogni anno, ad un dodicesimo della indennità d'esproprio e, per ogni mese o frazione di mese, ad un dodicesimo di quella annua.

Articolo 6

I proprietari catastali, entro trenta giorni (art.22-bis, comma 1, e 49 T.U. Espropriazione per p.u.) dalla data di immissione in possesso, comunicheranno il loro eventuale assenso in ordine alla determinazione delle indennità di cui sopra ovvero osservazioni critiche circa il quantum corredate di eventuale documentazione probatoria, fatta salva in ogni caso la facoltà di cui all'art. 21 del DPR n. 327/01. Ai sensi dell'art. 15 comma 3 della L.R. 3/05, il pagamento dell'indennità di esproprio, urgentemente determinata ai sensi dell'art. 22 bis del DPR 327/01, ove condivisa, è subordinato all'acquisizione d'inesistenza di diritti di terzi sul bene espropriato attestata dal proprietario.

Articolo 7

Al proprietario che abbia condiviso la determinazione dell'indennità è riconosciuto un acconto nella misura dell'80%, previa autocertificazione attestante la piena e libera proprietà del bene, con le modalità di cui all'art. 20, comma 6, T.U. Espropriazione per p.u.. e l'esibizione dei titoli edilizi che dimostrino la legittimità delle opere di "soprassuolo" realizzate.

Articolo 8

Successivamente al perfezionamento del procedimento notificatorio, da aversi nelle forme contemplate dall'art. 14, comma 1, della Legge Regionale n. 3/2005 e *ss.mm.ii.*, nel caso di comportamento silente posto in essere dal proprietario, ogni somma dovuta per titoli e causali in parola sarà depositata presso il Ministero delle Economie e Finanze – Ragioneria dello Stato di Bari.

Articolo 9

Ai fini dell'esecuzione del presente provvedimento, la stesura degli stati di consistenza e la redazione dei verbali di immissione in possesso avrà luogo a cura del R.U.P. in carica e/o del tecnico incaricato/delegato di curare le procedure espropriative nelle forme di cui all'art. 24, T.U. Espropriazione per p.u..



COMMISSARIO di GOVERNO
per il contrasto del dissesto idrogeologico nella regione Puglia

Articolo 10

Il presente decreto perde efficacia qualora non venga emanato il decreto di esproprio nel termine di cui all'art. 13 T.U. Espropriazione per p.u..

Articolo 11

Il proprietario, ai sensi dell'art. 32 comma 3 del D.P.R. 327/01, può asportare, a sue spese, i materiali e tutto ciò che può essere tolto dal suolo senza pregiudizio dell'opera da realizzare.

Articolo 12

Il presente provvedimento viene redatto in forma integrale e "per estratto", con parti oscurate non necessarie ai fini della c.d. pubblicità legale, nel rispetto della tutela alla riservatezza, ed altresì in osservanza di quanto dispone il D.lgs n.196/03 e ss.mm.ii. in materia di protezione dei dati personali.

Articolo 13

Ai fini fiscali e laddove applicabili, valgono le regole in tema di regime fiscale contemplate dall'art. 35, D.P.R. n. 327/01.

Avverso il presente provvedimento è ammesso ricorso giurisdizionale presso il giudice ordinario per ciò che concerne il *quantum* indennitario (art. 54 D.P.R. 327/2001) ovvero innanzi al TAR competente per territorio entro 60 (sessanta) giorni dalla notifica del presente provvedimento ovvero ancora, e nel pieno rispetto dei criteri di alternanza, ricorso Straordinario al Presidente della Repubblica entro 120 (centoventi) giorni dalla notifica dello stesso.

Ing. Giuseppe Laraia

Il Soggetto Attuatore

(Dott. Salvatore Refola)

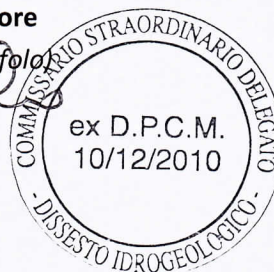

**COMMISSARIO di GOVERNO**

Per il contrasto del rischio idrogeologico nella regione Puglia

"Allegato A" al Decreto ex art. 22 bis

| Comune di: Polignano a Mare (BA) | | Diritti e oneri reali | Comune | Foglio | Particella | Area da espropriare MQ. | Area da occupare temporaneamente MQ. | Valore di mercato Euro/mq | Indennità di esproprio EURO | Indennità di occupaz. (1 anno e 6 mesi) EURO | Totale Indennità EURO | "Colonna G" DATA E ORA IMMISSIONE IN POSSESSO |
|--|---|------------------------|---------------------|--------|------------|-------------------------|--------------------------------------|---------------------------|-----------------------------|--|-----------------------|---|
| Cod. Intervento 16IR456/G1 | | | | | | | | | | | | |
| NUMERO D'ORDINE | Catasto Terreni | | | | | (A) | (B) | (C) | D = (A x C) | E = (B x C)/12*1,5 | F = (D + E) | G |
| NOMINATIVO (luogo e data di nascita, C.F. e indirizzo completo di residenza) | | | | | | | | | | | | |
| 1 | Sig. COMES DOMENICO ...omissis... C.F.: ...omissis... Residenza: ...omissis... | Proprietà 1/2 | Polignano a Mare | 32 | 31 | 813,00 | 230,00 | 1,71 | 695,12 | 24,58 | 1.439,39 | 03/07/2024 ore 9:30 con prosiegno |
| | Sig. COMES VITTORIO ...omissis... C.F.: ...omissis... Residenza: ...omissis... | Proprietà 1/2 | | | | | | | 695,12 | 24,58 | | |
| 2 | Sig. COMES DOMENICO ...omissis... C.F.: ...omissis... Residenza: ...omissis... | Proprietà 1/2 | Polignano a Mare | 32 | 167 | 982,00 | 2.481,00 | 1,71 | 839,61 | 265,16 | 2.209,53 | |
| | Sig. COMES VITTORIO ...omissis... C.F.: ...omissis... Residenza: ...omissis... | Proprietà 1/2 | | | | | | | 839,61 | 265,16 | | |
| 3 e 55 | Sig. COMES VITO ...omissis... C.F.: ...omissis... Residenza: ...omissis... | Proprietà 1000/1000 | Polignano a Mare | 32 | 285 | 2.048,00 | 0,00 | 4,50 | 9.216,00 | 0,00 | 9.216,00 | |
| 4 | Sig. PEDOTE DONATO ...omissis... C.F.: ...omissis... Residenza: ...omissis... | Proprietà 1/2 | Polignano a Mare | 32 | 174 | 808,00 | 0,00 | 4,50 | 1.818,00 | 0,00 | 3.636,00 | |
| | Sig. PEDOTE GIACOMO ...omissis... C.F.: ...omissis... Residenza: ...omissis... | Proprietà 1/2 | | | | | | | 1.818,00 | 0,00 | | |
| 5 e 54 | Sig. COMES VITO ...omissis... C.F.: ...omissis... Residenza: ...omissis... | Proprietà 1000/1000 | Polignano a Mare | 32 | 46 | 1.695,00 | 0,00 | 4,50 | 7.627,50 | 0,00 | 7.627,50 | |
| 6 | Sig.ra LILLA MARIA ...omissis... C.F.: ...omissis... Residenza: ...omissis... | Proprietà 1/1 | Polignano a Mare | 32 | 192 | 457,00 | 0,00 | 4,50 | 2.056,50 | 0,00 | 2.056,50 | |

**COMMISSARIO di GOVERNO**

Per il contrasto del rischio idrogeologico nella regione Puglia

"Allegato A" al Decreto ex art. 22 bis

| Comune di: Polignano a Mare (BA) | | Diritti e oneri reali | Comune | Foglio | Particella | Area da espropriare MQ. | Area da occupare temporaneamente MQ. | Valore di mercato Euro/mq | Indennità di esproprio EURO | Indennità di occupaz. (1 anno e 6 mesi) EURO | Totale Indennità EURO | "Colonna G" DATA E ORA IMMISSIONE IN POSSESSO |
|----------------------------------|--|--------------------------|---------------------|--------|------------|-------------------------|--------------------------------------|---------------------------|-----------------------------|--|-----------------------|---|
| Cod. Intervento 16IR456/G1 | | | | | | | | | | | | |
| NUMERO D'ORDINE | Catasto Terreni | | | | | (A) | (B) | (C) | D = (A x C) | E = (B x C)/12*1,5 | F = (D + E) | G |
| 7 | Sig. GIULIANI GIOVANNI ...omissis... C.F.: ...omissis... Residenza: ...omissis... | Proprietà 1000/1000 | Polignano a Mare | 32 | 404 | 594,00 | 0,00 | 4,50 | 2.673,00 | 0,00 | 2.673,00 | 03/07/2024 ore 11:30 con prosieguo |
| 8 | Sig. GIULIANI GIOVANNI ...omissis... C.F.: ...omissis... Residenza: ...omissis... | Proprietà 1000/1000 | Polignano a Mare | 32 | 408 | 207,00 | 0,00 | 4,50 | 931,50 | 0,00 | 931,50 | |
| 9 | Sig.ra GIULIANI IVANA ...omissis... C.F.: ...omissis... Residenza: ...omissis... | Proprietà 1000/1000 | Polignano a Mare | 32 | 407 | 90,00 | 0,00 | 4,50 | 405,00 | 0,00 | 405,00 | |
| 10 | Sig. VINO GIOACCHINO ...omissis... C.F.: ...omissis... Residenza: ...omissis... | Usufrutto 1/1 | Polignano a Mare | 32 | 44 | 14,00 | 0,00 | 4,50 | 31,50 | 0,00 | 63,00 | |
| | Sig. VINO GIOVANNI ...omissis... C.F.: ...omissis... Residenza: ...omissis... | Nuda Proprietà 1/1 | | | | | | | 31,50 | 0,00 | | |
| 11 | Sig.ra DI TURI MADDALENA ...omissis... C.F.: ...omissis... Residenza: ...omissis... | Proprietà 1/2 | Polignano a Mare | 32 | 119 | 1.774,00 | 0,00 | 4,50 | 3.991,50 | 0,00 | 7.983,00 | |
| | Sig. L'ABBATE VITO ...omissis... C.F.: ...omissis... Residenza: ...omissis... | Proprietà 1/2 | | | | | | | 3.991,50 | 0,00 | | |
| 12 | Sig.ra GIULIANI CATERINA ...omissis... C.F.: ...omissis... Residenza: ...omissis... | Proprietà 1000/1000 | Polignano a Mare | 32 | 30 | 1.488,00 | 0,00 | 4,50 | 6.696,00 | 0,00 | 6.696,00 | |



COMMISSARIO di GOVERNO
Per il contrasto del rischio idrogeologico nella regione Puglia

"Allegato A" al Decreto ex art. 22 bis

| Comune di: Polignano a Mare (BA) | | Diritti e oneri reali | Comune | Foglio | Particella | Area da espropriare MQ. | Area da occupare temporaneamente MQ. | Valore di mercato Euro/mq | Indennità di esproprio EURO | Indennità di occupaz. (1 anno e 6 mesi) EURO | Totale Indennità EURO | "Colonna G" DATA E ORA IMMISSIONE IN POSSESSO |
|----------------------------------|---|-----------------------|---------------------|--------|------------|-------------------------|--------------------------------------|---------------------------|-----------------------------|--|-----------------------|---|
| Cod. Intervento 16IR456/G1 | | | | | | | | | | | | |
| NUMERO D'ORDINE | Catasto Terreni | | | | | | | | | | | |
| | NOMINATIVO (luogo e data di nascita, C.F. e indirizzo completo di residenza) | | | | (A) | (B) | (C) | D = (A x C) | E = (B x C)/12*1,5 | F = (D + E) | G | |
| 13 | Sig. MANCINI DOMENICO ... omissis... C.F.: ... omissis... Residenza: ... omissis... | Proprietà 1/2 | Polignano a Mare | 32 | 411 | 2.027,00 | 0,00 | 2,50 | 2.533,75 | 0,00 | 5.067,50 | 03/07/2024 ore 15:30 con prosieguo |
| | Sig. MANCINI FRANCESCO ... omissis... C.F.: ... omissis... Residenza: ... omissis... | Proprietà 1/2 | | | | | | | 2.533,75 | 0,00 | | |
| 14 | Sig. DELL'ERBA FRANCESCO ... omissis... C.F.: ... omissis... Residenza: ... omissis... | Proprietà 1/1 | Polignano a Mare | 32 | 291 | 101,00 | 0,00 | 4,50 | 454,50 | 0,00 | 454,50 | |
| 15 | Sig. TALENTI DOMENICO ... omissis... C.F.: ... omissis... Residenza: ... omissis... | Proprietà 1/4 | Polignano a Mare | 24 | 245 | 1.129,00 | 0,00 | 4,50 | 1.270,13 | 0,00 | 5.080,50 | |
| | Sig. TALENTI GIUSEPPE ... omissis... C.F.: ... omissis... Residenza: ... omissis... | Proprietà 1/4 | | | | | | | 1.270,13 | 0,00 | | |
| | Sig. TALENTI MODESTO ... omissis... C.F.: ... omissis... Residenza: ... omissis... | Proprietà 1/4 | | | | | | | 1.270,13 | 0,00 | | |
| | Sig. TALENTI VITO ... omissis... C.F.: ... omissis... Residenza: ... omissis... | Proprietà 1/4 | | | | | | | 1.270,13 | 0,00 | | |



COMMISSARIO di GOVERNO
Per il contrasto del rischio idrogeologico nella regione Puglia

"Allegato A" al Decreto ex art. 22 bis

| Comune di: Polignano a Mare (BA) | | Diritti e oneri reali | Comune | Foglio | Particella | Area da espropriare MQ. | Area da occupare temporaneamente MQ. | Valore di mercato Euro/mq | Indennità di esproprio EURO | Indennità di occupaz. (1 anno e 6 mesi) EURO | Totale Indennità EURO | "Colonna G" DATA E ORA IMMISSIONE IN POSSESSO |
|--|--|-----------------------|---------------------|--------|------------|-------------------------|--------------------------------------|---------------------------|-----------------------------|--|-----------------------|---|
| Cod. Intervento 16IR456/G1 | | | | | | | | | | | | |
| NUMERO D'ORDINE | Catasto Terreni | | | | | (A) | (B) | (C) | D = (A x C) | E = (B x C)/12*1,5 | F = (D + E) | G |
| NOMINATIVO (luogo e data di nascita, C.F. e indirizzo completo di residenza) | | | | | | | | | | | | |
| 16 | Sig. TALENTI DOMENICO ... omissis... C.F.: ... omissis... Residenza: ... omissis... | Proprietà 1/4 | Polignano a Mare | 24 | 156 | 670,00 | 1.610,00 | 4,50 | 753,75 | 226,41 | 3.920,63 | 03/07/2024 ore 15:30 con prosiegno |
| | Sig. TALENTI GIUSEPPE ... omissis... C.F.: ... omissis... Residenza: ... omissis... | Proprietà 1/4 | | | | | | | 753,75 | 226,41 | | |
| | Sig. TALENTI MODESTO ... omissis... C.F.: ... omissis... Residenza: ... omissis... | Proprietà 1/4 | | | | | | | 753,75 | 226,41 | | |
| | Sig. TALENTI VITO ... omissis... C.F.: ... omissis... Residenza: ... omissis... | Proprietà 1/4 | | | | | | | 753,75 | 226,41 | | |
| 17 | Sig. L'ABBATE CIRO ... omissis... C.F.: ... omissis... Residenza: ... omissis... | Proprietà 1/6 | Polignano a Mare | 24 | 146 | 480,00 | 0,00 | 2,50 | 200,00 | 0,00 | 1.200,00 | 03/07/2024 ore 15:30 con prosiegno |
| | Sig. L'ABBATE DIONISIO ... omissis... C.F.: ... omissis... Residenza: ... omissis... | Proprietà 1/4 | | | | | | | 800,00 | 0,00 | | |
| | Sig. L'ABBATE VITO ... omissis... C.F.: ... omissis... Residenza: ... omissis... | Proprietà 1/6 | | | | | | | 200,00 | 0,00 | | |
| 18 | Sig. ABBATEPAOLO GIUSEPPE ... omissis... C.F.: ... omissis... Residenza: ... omissis... | Proprietà 1/2 | Polignano a Mare | 24 | 201 | 670,00 | 0,00 | 5,00 | 1.675,00 | 0,00 | 3.350,00 | 03/07/2024 ore 15:30 con prosiegno |
| | Sig.ra ABBATEPAOLO MARGHERITA ... omissis... C.F.: ... omissis... Residenza: ... omissis... | Proprietà 1/2 | | | | | | | 1.675,00 | 0,00 | | |



COMMISSARIO di GOVERNO
Per il contrasto del rischio idrogeologico nella regione Puglia

"Allegato A" al Decreto ex art. 22 bis

| Comune di: Polignano a Mare (BA) | | Diritti e oneri reali | Comune | Foglio | Particella | Area da espropriare MQ. | Area da occupare temporaneamente MQ. | Valore di mercato Euro/mq | Indennità di esproprio EURO | Indennità di occupaz. (1 anno e 6 mesi) EURO | Totale Indennità EURO | "Colonna G" DATA E ORA IMMISSIONE IN POSSESSO |
|--|---|-----------------------|---------------------|--------|-------------|-------------------------|--------------------------------------|---------------------------|-----------------------------|--|-----------------------|---|
| Cod. Intervento 16IR456/G1 | | | | | | | | | | | | |
| NUMERO D'ORDINE | Catasto Terreni | | | | | | | | | | | |
| NOMINATIVO (luogo e data di nascita, C.F. e indirizzo completo di residenza) | | (A) | (B) | (C) | D = (A x C) | E = (B x C)/12*1,5 | F = (D + E) | G | | | | |
| 19 | Sig. ABBATEPAOLO GIUSEPPE ...omissis... C.F.: ...omissis... Residenza: ...omissis... | Proprietà 1/2 | Polignano a Mare | 24 | 249 | 167,00 | 0,00 | 5,00 | 417,50 | 0,00 | 835,00 | 04/07/2024 ore 9:30 con prosieguo |
| | Sig.ra ABBATEPAOLO MARGHERITA ...omissis... C.F.: ...omissis... Residenza: ...omissis... | Proprietà 1/2 | | | | | | | 417,50 | 0,00 | | |
| 20 | Sig. CHIANTERA CARMINE ...omissis... C.F.: ...omissis... Residenza: ...omissis... | Proprietà 1/2 | Polignano a Mare | 24 | 173 | 35,00 | 0,00 | 4,50 | 78,75 | 0,00 | 157,50 | |
| | Sig. CHIANTERA PASQUALE ...omissis... C.F.: ...omissis... Residenza: ...omissis... | Proprietà 1/2 | | | | | | | 78,75 | 0,00 | | |
| 21 | Sig. CHIANTERA CARMINE ...omissis... C.F.: ...omissis... Residenza: ...omissis... | Proprietà 1/2 | Polignano a Mare | 24 | 1140 | 1.025,00 | 0,00 | 4,50 | 2.306,25 | 0,00 | 4.612,50 | |
| | Sig. CHIANTERA PASQUALE ...omissis... C.F.: ...omissis... Residenza: ...omissis... | Proprietà 1/2 | | | | | | | 2.306,25 | 0,00 | | |
| 22 | Sig. CHIANTERA CARMINE ...omissis... C.F.: ...omissis... Residenza: ...omissis... | Proprietà 1/2 | Polignano a Mare | 24 | 1138 | 5,00 | 0,00 | 4,50 | 11,25 | 0,00 | 22,50 | |
| | Sig. CHIANTERA PASQUALE ...omissis... C.F.: ...omissis... Residenza: ...omissis... | Proprietà 1/2 | | | | | | | 11,25 | 0,00 | | |
| 23 | Sig.ra CHIANTERA ANTONIA CATERINA ...omissis... C.F.: ...omissis... Residenza: ...omissis... | Proprietà 1/1 | Polignano a Mare | 24 | 1141 | 5,00 | 0,00 | 4,50 | 22,50 | 0,00 | 22,50 | |



COMMISSARIO di GOVERNO

Per il contrasto del rischio idrogeologico nella regione Puglia

"Allegato A" al Decreto ex art. 22 bis

| Comune di: Polignano a Mare (BA) | | Diritti e oneri reali | Comune | Foglio | Particella | Area da espropriare MQ. | Area da occupare temporaneamente MQ. | Valore di mercato Euro/mq | Indennità di esproprio EURO | Indennità di occupaz. (1 anno e 6 mesi) EURO | Totale Indennità EURO | "Colonna G" DATA E ORA IMMISSIONE IN POSSESSO |
|--|--|------------------------|------------------|--------|------------|-------------------------|--------------------------------------|---------------------------|-----------------------------|--|-----------------------|---|
| Cod. Intervento 16IR456/G1 | | | | | | | | | | | | |
| NUMERO D'ORDINE | Catasto Terreni | | | | | (A) | (B) | (C) | D = (A x C) | E = (B x C)/12*1,5 | F = (D + E) | G |
| NOMINATIVO (luogo e data di nascita, C.F. e indirizzo completo di residenza) | | | | | | | | | | | | |
| 24 | Sig. CHIANTERA CARMINE ... omissis... C.F.: ... omissis... Residenza: ... omissis... | Proprietà 1/2 | Polignano a Mare | 24 | 1134 | 83,00 | 0,00 | 4,50 | 186,75 | 0,00 | 373,50 | 04/07/2024 ore 9:30 con prosieguo |
| | Sig. CHIANTERA PASQUALE ... omissis... C.F.: ... omissis... Residenza: ... omissis... | Proprietà 1/2 | | | | | | | 186,75 | 0,00 | | |
| 25 | Sig.ra CHIANTERA ANTONIA CATERINA ... omissis... C.F.: ... omissis... Residenza: ... omissis... | Proprietà 1/1 | Polignano a Mare | 24 | 1133 | 60,00 | 0,00 | 4,50 | 270,00 | 0,00 | 270,00 | 04/07/2024 ore 11:30 con prosieguo |
| 26 | Sig.ra CHIANTERA MARIA ... omissis... C.F.: ... omissis... Residenza: ... omissis... | Proprietà 1/1 | Polignano a Mare | 24 | 1135 | 555,00 | 0,00 | 2,50 | 1.387,50 | 0,00 | 1.387,50 | |
| 27 | Sig.ra CHIANTERA MARIA ... omissis... C.F.: ... omissis... Residenza: ... omissis... | Proprietà 1/1 | Polignano a Mare | 24 | 1132 | 5,00 | 0,00 | 4,50 | 22,50 | 0,00 | 22,50 | |
| 28 | Sig.ra CHIANTERA ANASTASIA ... omissis... C.F.: ... omissis... Residenza: ... omissis... | Proprietà 8/24 | Polignano a Mare | 24 | 1136 | 488,00 | 0,00 | 4,50 | 732,00 | 0,00 | 2.196,00 | |
| | Sig. CHIANTERA LORENZO ANTONIO ... omissis... C.F.: ... omissis... Residenza: ... omissis... | Proprietà 8/24 | | | | | | | 732,00 | 0,00 | | |
| | Sig. CHIANTERA PASQUALE ... omissis... C.F.: ... omissis... Residenza: ... omissis... | Proprietà 8/24 | | | | | | | 732,00 | 0,00 | | |
| 29 | Sig. GIULIANI DOMENICO ... omissis... C.F.: ... omissis... Residenza: ... omissis... | Proprietà 1000/1000 | Polignano a Mare | 24 | 154 | 150,00 | 0,00 | 2,50 | 375,00 | 0,00 | 375,00 | |



COMMISSARIO di GOVERNO

Per il contrasto del rischio idrogeologico nella regione Puglia

"Allegato A" al Decreto ex art. 22 bis

| Comune di: Polignano a Mare (BA) | | Diritti e oneri reali | Comune | Foglio | Particella | Area da espropriare MQ. | Area da occupare temporaneamente MQ. | Valore di mercato Euro/mq | Indennità di esproprio EURO | Indennità di occupaz. (1 anno e 6 mesi) EURO | Totale Indennità EURO | "Colonna G" DATA E ORA IMMISSIONE IN POSSESSO |
|----------------------------------|--|------------------------|------------------|--------|------------|-------------------------|--------------------------------------|---------------------------|-----------------------------|--|-----------------------|---|
| Cod. Intervento 16IR456/G1 | | | | | | | | | | | | |
| NUMERO D'ORDINE | Catasto Terreni | | | | | (A) | (B) | (C) | D = (A x C) | E = (B x C)/12*1,5 | F = (D + E) | G |
| 30 | Sig.ra CHIANTERA ANASTASIA ...omissis... C.F.: ...omissis... Residenza: ...omissis... | Proprietà 8/24 | Polignano a Mare | 24 | 1129 | 310,00 | 0,00 | 4,50 | 465,00 | 0,00 | 1.395,00 | 04/07/2024 ore 11:30 con prosieguo |
| | Sig. CHIANTERA LORENZO ANTONIO ...omissis... C.F.: ...omissis... Residenza: ...omissis... | Proprietà 8/24 | | | | | | | 465,00 | 0,00 | | |
| | Sig. CHIANTERA PASQUALE ...omissis... C.F.: ...omissis... Residenza: ...omissis... | Proprietà 8/24 | | | | | | | 465,00 | 0,00 | | |
| 31 | Sig.ra BENEDETTI ANGELA ...omissis... C.F.: ...omissis... Residenza: ...omissis... | Proprietà 1000/1000 | Polignano a Mare | 24 | 142 | 200,00 | 0,00 | 17,10 | 3.420,00 | 0,00 | 3.420,00 | 04/07/2024 ore 15:30 con prosieguo |
| 32 | Sig. ABBATEPAOLO DOMENICO ...omissis... C.F.: ...omissis... Residenza: ...omissis... | Proprietà 1/2 | Polignano a Mare | 24 | 141 | 315,00 | 0,00 | 4,50 | 708,75 | 0,00 | 1.417,50 | |
| | Sig.ra NATOLI MARIA ...omissis... C.F.: ...omissis... Residenza: ...omissis... | Proprietà 1/2 | | | | | | | 708,75 | 0,00 | | |
| 33 | Sig.ra LEGROTTAGLIE ANGELA ...omissis... C.F.: ...omissis... Residenza: ...omissis... | Proprietà 1/18 | Polignano a Mare | 24 | 140 | 1.140,00 | 0,00 | 4,50 | 285,00 | 0,00 | 5.130,00 | 04/07/2024 ore 15:30 con prosieguo |
| | Sig.ra SIMONE MARIA MICHELA ...omissis... C.F.: ...omissis... Residenza: ...omissis... | Proprietà 15/18 | | | | | | | 4.275,00 | 0,00 | | |
| | Sig.ra ZUPO CONCETTA ...omissis... C.F.: ...omissis... Residenza: ...omissis... | Proprietà 2/36 | | | | | | | 285,00 | 0,00 | | |



COMMISSARIO di GOVERNO

Per il contrasto del rischio idrogeologico nella regione Puglia

"Allegato A" al Decreto ex art. 22 bis

| Comune di: Polignano a Mare (BA) | | Diritti e oneri reali | Comune | Foglio | Particella | Area da espropriare MQ. | Area da occupare temporaneamente MQ. | Valore di mercato Euro/mq | Indennità di esproprio EURO | Indennità di occupaz. (1 anno e 6 mesi) EURO | Totale Indennità EURO | "Colonna G" DATA E ORA IMMISSIONE IN POSSESSO |
|--|--|------------------------|------------------|--------|------------|-------------------------|--------------------------------------|---------------------------|-----------------------------|--|-----------------------|---|
| NUMERO D'ORDINE | Catasto Terreni | | | | | | | | | | | |
| NOMINATIVO (luogo e data di nascita, C.F. e indirizzo completo di residenza) | | | | | | (A) | (B) | (C) | D = (A x C) | E = (B x C)/12*1,5 | F = (D + E) | G |
| | Sig. ZUPO DOMENICO ...omissis... C.F.: ...omissis... Residenza: ...omissis... | Proprietà 2/36 | | | | | | | 285,00 | 0,00 | | 04/07/2024 ore 15:30 con prosieguo |
| 34 | Sig.ra MESSA MARIA ...omissis... C.F.: ...omissis... Residenza: ...omissis... | Proprietà 1/1 | Polignano a Mare | 24 | 209 | 25,00 | 0,00 | 1,71 | 42,75 | 0,00 | 42,75 | |
| 35 | Sig. SCAGLIUSI ANDREA ; DI VITO GIUSEPPE ...omissis... C.F.: ...omissis... Residenza: ...omissis... | Comproprietario | Polignano a Mare | 24 | 208 | 104,00 | 0,00 | 1,71 | 29,64 | 0,00 | 177,84 | |
| | Sig. SCAGLIUSI ANNA ; DI VITO GIUSEPPE ...omissis... C.F.: ...omissis... Residenza: ...omissis... | Comproprietario | | | | | | | 29,64 | 0,00 | | |
| | Sig. SCAGLIUSI FRANCESCO ; DI VITO GIUSEPPE ...omissis... C.F.: ...omissis... Residenza: ...omissis... | Comproprietario | | | | | | | 29,64 | 0,00 | | |
| | Sig. SCAGLIUSI GIUSEPPE ; DI VITO GIUSEPPE ...omissis... C.F.: ...omissis... Residenza: ...omissis... | Comproprietario | | | | | | | 29,64 | 0,00 | | |
| | Sig. SCAGLIUSI ROSA ; DI VITO GIUSEPPE ...omissis... C.F.: ...omissis... Residenza: ...omissis... | Comproprietario | | | | | | | 29,64 | 0,00 | | |
| | Sig. SCAGLIUSI VITO ; ANTONIO DI VITO GIUSEPPE ...omissis... C.F.: ...omissis... Residenza: ...omissis... | Comproprietario | | | | | | | 29,64 | 0,00 | | |
| | Sig. SCAGLIUSI VITO ; GIUSEPPE FU GIUSEPPE ...omissis... C.F.: ...omissis... Residenza: ...omissis... | Usufruttuario parziale | | | | | | | 0,00 | 0,00 | | |



COMMISSARIO di GOVERNO
Per il contrasto del rischio idrogeologico nella regione Puglia

"Allegato A" al Decreto ex art. 22 bis

| Comune di: Polignano a Mare (BA) | | Diritti e oneri reali | Comune | Foglio | Particella | Area da espropriare MQ. | Area da occupare temporaneamente MQ. | Valore di mercato Euro/mq | Indennità di esproprio EURO | Indennità di occupaz. (1 anno e 6 mesi) EURO | Totale Indennità EURO | "Colonna G" DATA E ORA IMMISSIONE IN POSSESSO |
|--|--|-----------------------|------------------|--------|------------|-------------------------|--------------------------------------|---------------------------|-----------------------------|--|-----------------------|---|
| Cod. Intervento 16IR456/G1 | | | | | | | | | | | | |
| NUMERO D'ORDINE | Catasto Terreni | | | | | (A) | (B) | (C) | D = (A x C) | E = (B x C)/12*1,5 | F = (D + E) | G |
| 36 e 57 | Sig.ra LEGROT TAGLIE ANGELA ... omissis... C.F.: ... omissis... Residenza: ... omissis... | Proprietà 1/18 | Polignano a Mare | 24 | 224 | 500,00 | 570,00 | 4,50 | 125,00 | 17,81 | 2.570,63 | 04/07/2024 ore 15:30 con prosieguo |
| | Sig.ra SIMONE MARIA MICHELA ... omissis... C.F.: ... omissis... Residenza: ... omissis... | Proprietà 15/18 | | | | | | | 1.875,00 | 267,19 | | |
| | Sig.ra ZUPO CONCETTA ... omissis... C.F.: ... omissis... Residenza: ... omissis... | Proprietà 2/36 | | | | | | | 125,00 | 17,81 | | |
| | Sig. ZUPO DOMENICO ... omissis... C.F.: ... omissis... Residenza: ... omissis... | Proprietà 2/36 | | | | | | | 125,00 | 17,81 | | |
| 37 | Sig. MESSA MODESTO ... omissis... C.F.: ... omissis... Residenza: ... omissis... | Proprietà 1/1 | Polignano a Mare | 24 | 139 | 460,00 | 0,00 | 17,10 | 7.866,00 | 0,00 | 7.866,00 | 05/07/2024 ore 9:30 con prosieguo |
| 38 | Sig.ra DI GRASSI ROSA ... omissis... C.F.: ... omissis... Residenza: ... omissis... | Proprietà 1/2 | Polignano a Mare | 24 | 187 | 360,00 | 0,00 | 4,50 | 810,00 | 0,00 | 1.620,00 | |
| | Sig. L'ABBATE DIONISIO ... omissis... C.F.: ... omissis... Residenza: ... omissis... | Proprietà 1/4 | | | | | | | 405,00 | 0,00 | | |
| Sig.ra L'ABBATE PALMA ... omissis... C.F.: ... omissis... Residenza: ... omissis... | Proprietà 1/4 | 405,00 | | | | | | | 0,00 | | | |



COMMISSARIO di GOVERNO

Per il contrasto del rischio idrogeologico nella regione Puglia

"Allegato A" al Decreto ex art. 22 bis

| Comune di: Polignano a Mare (BA) | | Diritti e oneri reali | Comune | Foglio | Particella | Area da espropriare MQ. | Area da occupare temporaneamente MQ. | Valore di mercato Euro/mq | Indennità di esproprio EURO | Indennità di occupaz. (1 anno e 6 mesi) EURO | Totale Indennità EURO | "Colonna G" DATA E ORA IMMISSIONE IN POSSESSO |
|--|---|-----------------------|------------------|--------|-------------|-------------------------|--------------------------------------|---------------------------|-----------------------------|--|-----------------------|---|
| Cod. Intervento 16IR456/G1 | | | | | | | | | | | | |
| NUMERO D'ORDINE | Catasto Terreni | | | | | | | | | | | |
| NOMINATIVO (luogo e data di nascita, C.F. e indirizzo completo di residenza) | | (A) | (B) | (C) | D = (A x C) | E = (B x C)/12*1,5 | F = (D + E) | G | | | | |
| 39 | Sig.ra DI GRASSI ROSA ... omissis... C.F.: ... omissis... Residenza: ... omissis... | Proprietà 1/2 | Polignano a Mare | 24 | 213 | 835,00 | 0,00 | 4,50 | 835,00 | 0,00 | 2.505,00 | 05/07/2024 ore 9:30 con prosieguo |
| | Sig. L'ABBATE DIONISIO ... omissis... C.F.: ... omissis... Residenza: ... omissis... | Proprietà 1/4 | | | | | | | 835,00 | 0,00 | | |
| | Sig.ra L'ABBATE PALMA ... omissis... C.F.: ... omissis... Residenza: ... omissis... | Proprietà 1/4 | | | | | | | 835,00 | 0,00 | | |
| 40 | Sig.ra LAMANNA ANTONIA ... omissis... C.F.: ... omissis... Residenza: ... omissis... | Proprietà 1/3 | Polignano a Mare | 24 | 185 | 32,00 | 0,00 | 4,50 | 32,00 | 0,00 | 96,00 | |
| | Sig. LAMANNA FRANCESCO ... omissis... C.F.: ... omissis... Residenza: ... omissis... | Proprietà 1/3 | | | | | | | 32,00 | 0,00 | | |
| | Sig. LAMANNA GIULIANO ... omissis... C.F.: ... omissis... Residenza: ... omissis... | Proprietà 1/3 | | | | | | | 32,00 | 0,00 | | |
| 41 | Sig. FIUME GIUSEPPE ... omissis... C.F.: ... omissis... Residenza: ... omissis... | Proprietà 1/2 | Polignano a Mare | 24 | 1125 | 1.613,00 | 0,00 | 4,50 | 3.629,25 | 0,00 | 7.258,50 | |
| | Sig.ra FIUME LUIGIA PASQUA ... omissis... C.F.: ... omissis... Residenza: ... omissis... | Proprietà 1/2 | | | | | | | 3.629,25 | 0,00 | | |



COMMISSARIO di GOVERNO
Per il contrasto del rischio idrogeologico nella regione Puglia

"Allegato A" al Decreto ex art. 22 bis

| Comune di: Polignano a Mare (BA) | | Diritti e oneri reali | Comune | Foglio | Particella | Area da espropriare MQ. | Area da occupare temporaneamente MQ. | Valore di mercato Euro/mq | Indennità di esproprio EURO | Indennità di occupaz. (1 anno e 6 mesi) EURO | Totale Indennità EURO | "Colonna G" DATA E ORA IMMISSIONE IN POSSESSO |
|----------------------------------|---|-----------------------|------------------|--------|------------|-------------------------|--------------------------------------|---------------------------|-----------------------------|--|-----------------------|---|
| Cod. Intervento 16IR456/G1 | | | | | | | | | | | | |
| NUMERO D'ORDINE | Catasto Terreni | | | | | (A) | (B) | (C) | D = (A x C) | E = (B x C)/12*1,5 | F = (D + E) | G |
| 42 | Sig. FIUME GIUSEPPE ... omissis... C.F.: ... omissis... Residenza: ... omissis... | Proprietà 1/2 | Polignano a Mare | 24 | 103 | 2.559,00 | 0,00 | 4,50 | 5.757,75 | 0,00 | 11.515,50 | 05/07/2024 ore 11:30 con prosieguo |
| | Sig.ra FIUME LUIGIA PASQUA ... omissis... C.F.: ... omissis... Residenza: ... omissis... | Proprietà 1/2 | | | | | | | 5.757,75 | 0,00 | | |
| 43 | Sig.ra POLIGNANO LUCREZIA ... omissis... C.F.: ... omissis... Residenza: ... omissis... | Proprietà 1/1 | Polignano a Mare | 24 | 236 | 1.293,00 | 0,00 | 2,50 | 3.232,50 | 0,00 | 3.232,50 | |
| 44 | Sig.ra POLIGNANO LUCREZIA ... omissis... C.F.: ... omissis... Residenza: ... omissis... | Proprietà 1/1 | Polignano a Mare | 24 | 101 | 1.200,00 | 0,00 | 2,50 | 3.000,00 | 0,00 | 3.000,00 | |
| 45 | Sig.ra LABBATE FLORIANA ... omissis... C.F.: ... omissis... Residenza: ... omissis... | Proprietà 1/2 | Polignano a Mare | 24 | 181 | 105,00 | 0,00 | 17,10 | 897,75 | 0,00 | 1.795,50 | |
| | Sig.ra LABBATE VALERIA ... omissis... C.F.: ... omissis... Residenza: ... omissis... | Proprietà 1/2 | | | | | | | 897,75 | 0,00 | | |
| 46 e 58 | Sig.ra POLIGNANO LUCREZIA ... omissis... C.F.: ... omissis... Residenza: ... omissis... | Proprietà 1/2 | Polignano a Mare | 24 | 180 | 1.875,00 | 0,00 | 4,50 | 4.218,75 | 0,00 | 8.437,50 | |
| | Sig. SCAGLIUSI BATTISTA ... omissis... C.F.: ... omissis... Residenza: ... omissis... | Proprietà 1/2 | | | | | | | 4.218,75 | 0,00 | | |
| 47 e 59 | Sig.ra DE LUCA MARIANNA ... omissis... C.F.: ... omissis... Residenza: ... omissis... | Proprietà 1000/1000 | Polignano a Mare | 24 | 84 | 220,00 | 0,00 | 2,50 | 550,00 | 0,00 | 550,00 | |



COMMISSARIO di GOVERNO

Per il contrasto del rischio idrogeologico nella regione Puglia

"Allegato A" al Decreto ex art. 22 bis

| Comune di: Polignano a Mare (BA) | | Diritti e oneri reali | Comune | Foglio | Particella | Area da espropriare MQ. | Area da occupare temporaneamente MQ. | Valore di mercato Euro/mq | Indennità di esproprio EURO | Indennità di occupaz. (1 anno e 6 mesi) EURO | Totale Indennità EURO | "Colonna G" DATA E ORA IMMISSIONE IN POSSESSO |
|----------------------------------|---|-----------------------|---------------------|--------|------------|-------------------------|--------------------------------------|---------------------------|-----------------------------|--|-----------------------|---|
| Cod. Intervento 16IR456/G1 | Catasto Terreni | | | | | | | | | | | |
| NUMERO D'ORDINE | NOMINATIVO (luogo e data di nascita, C.F. e indirizzo completo di residenza) | | | | | (A) | (B) | (C) | D = (A x C) | E = (B x C)/12*1,5 | F = (D + E) | G |
| 48 e 60 | Sig. POLIGNANO PIETRO ...omissis... C.F.: ...omissis... Residenza: ...omissis... | Proprietà 1/1 | Polignano a Mare | 24 | 82 | 61,00 | 0,00 | 4,50 | 274,50 | 0,00 | 274,50 | 05/07/2024 ore 15:30 con proseguo |
| 49 | Sig. POLIGNANO PIETRO ...omissis... C.F.: ...omissis... Residenza: ...omissis... | Proprietà 1/1 | Polignano a Mare | 24 | 81 | 1.220,00 | 0,00 | 2,62 | 3.196,40 | 0,00 | 3.196,40 | |
| 50 | Sig.ra TEOFILO ANNA DOROTEA ...omissis... C.F.: ...omissis... Residenza: ...omissis... | Proprietà 1/1 | Polignano a Mare | 24 | 80 | 61,00 | 0,00 | 2,50 | 152,50 | 0,00 | 152,50 | |
| 52 | Sig.ra LEGROTTAGLIE ANGELA ...omissis... C.F.: ...omissis... Residenza: ...omissis... | Proprietà 1/18 | Polignano a Mare | 24 | 1174 | 0,00 | 1.040,00 | 4,50 | 0,00 | 32,50 | 585,00 | 05/07/2024 ore 9:30 con proseguo |
| | Sig.ra SIMONE MARIA MICHELA ...omissis... C.F.: ...omissis... Residenza: ...omissis... | Proprietà 15/18 | | | | | | | 0,00 | 487,50 | | |
| | Sig.ra ZUPO CONCETTA ...omissis... C.F.: ...omissis... Residenza: ...omissis... | Proprietà 2/36 | | | | | | | 0,00 | 32,50 | | |
| | Sig. ZUPO DOMENICO ...omissis... C.F.: ...omissis... Residenza: ...omissis... | Proprietà 2/36 | | | | | | | 0,00 | 32,50 | | |
| 53 | Spett.le EUROUNO RE S.R.L. ...omissis... C.F.: ...omissis... Residenza: ...omissis... | Proprietà 1/1 | Polignano a Mare | 32 | 21 | 740,00 | 0,00 | 1,71 | 1.265,40 | 0,00 | 1.265,40 | 03/07/2024 ore 9:30 con proseguo |
| 56 | Sig. PEDOTE DONATO ...omissis... C.F.: ...omissis... Residenza: ...omissis... | Proprietà 1/2 | Polignano a Mare | 32 | 122 | 12,00 | 0,00 | 4,50 | 27,00 | 0,00 | 54,00 | |
| | Sig. PEDOTE GIACOMO ...omissis... C.F.: ...omissis... Residenza: ...omissis... | Proprietà 1/2 | | | | | | | 27,00 | 0,00 | | |

Allegato B -- Planimetria 1/2

LEGENDA

- AREA OBIETTO DI ESPROPRIO
- AREA OBIETTO DI OCCUPAZIONE TEMPORANEA
- AREA OBIETTO DI SERVITO
- LIMITE PARTICELLA
- LIMITE PARTICELLA
- NUMERAZIONE LOTTE
- SUPERF. in m² (SOL. 245) (SOL. 246) (SOL. 247) (SOL. 248)

| NUMERAZIONE LOTTE | QUANTITÀ | AREA | NUMERAZIONE LOTTE | QUANTITÀ | AREA |
|-------------------|----------|-------|-------------------|----------|-------|
| 001 | 1 | 1.235 | 011 | 1 | 1.235 |
| 002 | 1 | 1.235 | 012 | 1 | 1.235 |
| 003 | 1 | 1.235 | 013 | 1 | 1.235 |
| 004 | 1 | 1.235 | 014 | 1 | 1.235 |
| 005 | 1 | 1.235 | 015 | 1 | 1.235 |
| 006 | 1 | 1.235 | 016 | 1 | 1.235 |
| 007 | 1 | 1.235 | 017 | 1 | 1.235 |
| 008 | 1 | 1.235 | 018 | 1 | 1.235 |
| 009 | 1 | 1.235 | 019 | 1 | 1.235 |
| 010 | 1 | 1.235 | 020 | 1 | 1.235 |
| 021 | 1 | 1.235 | 021 | 1 | 1.235 |
| 022 | 1 | 1.235 | 022 | 1 | 1.235 |
| 023 | 1 | 1.235 | 023 | 1 | 1.235 |
| 024 | 1 | 1.235 | 024 | 1 | 1.235 |
| 025 | 1 | 1.235 | 025 | 1 | 1.235 |
| 026 | 1 | 1.235 | 026 | 1 | 1.235 |
| 027 | 1 | 1.235 | 027 | 1 | 1.235 |
| 028 | 1 | 1.235 | 028 | 1 | 1.235 |
| 029 | 1 | 1.235 | 029 | 1 | 1.235 |
| 030 | 1 | 1.235 | 030 | 1 | 1.235 |
| 031 | 1 | 1.235 | 031 | 1 | 1.235 |
| 032 | 1 | 1.235 | 032 | 1 | 1.235 |
| 033 | 1 | 1.235 | 033 | 1 | 1.235 |
| 034 | 1 | 1.235 | 034 | 1 | 1.235 |
| 035 | 1 | 1.235 | 035 | 1 | 1.235 |
| 036 | 1 | 1.235 | 036 | 1 | 1.235 |
| 037 | 1 | 1.235 | 037 | 1 | 1.235 |
| 038 | 1 | 1.235 | 038 | 1 | 1.235 |
| 039 | 1 | 1.235 | 039 | 1 | 1.235 |
| 040 | 1 | 1.235 | 040 | 1 | 1.235 |
| 041 | 1 | 1.235 | 041 | 1 | 1.235 |
| 042 | 1 | 1.235 | 042 | 1 | 1.235 |
| 043 | 1 | 1.235 | 043 | 1 | 1.235 |
| 044 | 1 | 1.235 | 044 | 1 | 1.235 |
| 045 | 1 | 1.235 | 045 | 1 | 1.235 |
| 046 | 1 | 1.235 | 046 | 1 | 1.235 |
| 047 | 1 | 1.235 | 047 | 1 | 1.235 |
| 048 | 1 | 1.235 | 048 | 1 | 1.235 |
| 049 | 1 | 1.235 | 049 | 1 | 1.235 |
| 050 | 1 | 1.235 | 050 | 1 | 1.235 |
| 051 | 1 | 1.235 | 051 | 1 | 1.235 |
| 052 | 1 | 1.235 | 052 | 1 | 1.235 |
| 053 | 1 | 1.235 | 053 | 1 | 1.235 |
| 054 | 1 | 1.235 | 054 | 1 | 1.235 |
| 055 | 1 | 1.235 | 055 | 1 | 1.235 |
| 056 | 1 | 1.235 | 056 | 1 | 1.235 |
| 057 | 1 | 1.235 | 057 | 1 | 1.235 |
| 058 | 1 | 1.235 | 058 | 1 | 1.235 |
| 059 | 1 | 1.235 | 059 | 1 | 1.235 |
| 060 | 1 | 1.235 | 060 | 1 | 1.235 |
| 061 | 1 | 1.235 | 061 | 1 | 1.235 |
| 062 | 1 | 1.235 | 062 | 1 | 1.235 |
| 063 | 1 | 1.235 | 063 | 1 | 1.235 |
| 064 | 1 | 1.235 | 064 | 1 | 1.235 |
| 065 | 1 | 1.235 | 065 | 1 | 1.235 |
| 066 | 1 | 1.235 | 066 | 1 | 1.235 |
| 067 | 1 | 1.235 | 067 | 1 | 1.235 |
| 068 | 1 | 1.235 | 068 | 1 | 1.235 |
| 069 | 1 | 1.235 | 069 | 1 | 1.235 |
| 070 | 1 | 1.235 | 070 | 1 | 1.235 |
| 071 | 1 | 1.235 | 071 | 1 | 1.235 |
| 072 | 1 | 1.235 | 072 | 1 | 1.235 |
| 073 | 1 | 1.235 | 073 | 1 | 1.235 |
| 074 | 1 | 1.235 | 074 | 1 | 1.235 |
| 075 | 1 | 1.235 | 075 | 1 | 1.235 |
| 076 | 1 | 1.235 | 076 | 1 | 1.235 |
| 077 | 1 | 1.235 | 077 | 1 | 1.235 |
| 078 | 1 | 1.235 | 078 | 1 | 1.235 |
| 079 | 1 | 1.235 | 079 | 1 | 1.235 |
| 080 | 1 | 1.235 | 080 | 1 | 1.235 |
| 081 | 1 | 1.235 | 081 | 1 | 1.235 |
| 082 | 1 | 1.235 | 082 | 1 | 1.235 |
| 083 | 1 | 1.235 | 083 | 1 | 1.235 |
| 084 | 1 | 1.235 | 084 | 1 | 1.235 |
| 085 | 1 | 1.235 | 085 | 1 | 1.235 |
| 086 | 1 | 1.235 | 086 | 1 | 1.235 |
| 087 | 1 | 1.235 | 087 | 1 | 1.235 |
| 088 | 1 | 1.235 | 088 | 1 | 1.235 |
| 089 | 1 | 1.235 | 089 | 1 | 1.235 |
| 090 | 1 | 1.235 | 090 | 1 | 1.235 |
| 091 | 1 | 1.235 | 091 | 1 | 1.235 |
| 092 | 1 | 1.235 | 092 | 1 | 1.235 |
| 093 | 1 | 1.235 | 093 | 1 | 1.235 |
| 094 | 1 | 1.235 | 094 | 1 | 1.235 |
| 095 | 1 | 1.235 | 095 | 1 | 1.235 |
| 096 | 1 | 1.235 | 096 | 1 | 1.235 |
| 097 | 1 | 1.235 | 097 | 1 | 1.235 |
| 098 | 1 | 1.235 | 098 | 1 | 1.235 |
| 099 | 1 | 1.235 | 099 | 1 | 1.235 |
| 100 | 1 | 1.235 | 100 | 1 | 1.235 |

INCADRAMENTO GENERALE

Scala 1:10000

Scala 1:10000

PROGETTO ESECUTIVO

LOTTO N.2 intervento di difesa del suolo e di mitigazione del rischio idrogeologico in lama Quindarvale a sud del centro abitato del comune di Polignano a Mare

COMITATO DI ESPROPRIO
 AREA OBIETTO DI ESPROPRIO
 AREA OBIETTO DI OCCUPAZIONE TEMPORANEA
 AREA OBIETTO DI SERVITO

PROGETTO ESECUTIVO
 AREA OBIETTO DI ESPROPRIO
 AREA OBIETTO DI OCCUPAZIONE TEMPORANEA
 AREA OBIETTO DI SERVITO

PROGETTO ESECUTIVO

AREA OBIETTO DI ESPROPRIO
 AREA OBIETTO DI OCCUPAZIONE TEMPORANEA
 AREA OBIETTO DI SERVITO

PROGETTO ESECUTIVO

AREA OBIETTO DI ESPROPRIO
 AREA OBIETTO DI OCCUPAZIONE TEMPORANEA
 AREA OBIETTO DI SERVITO

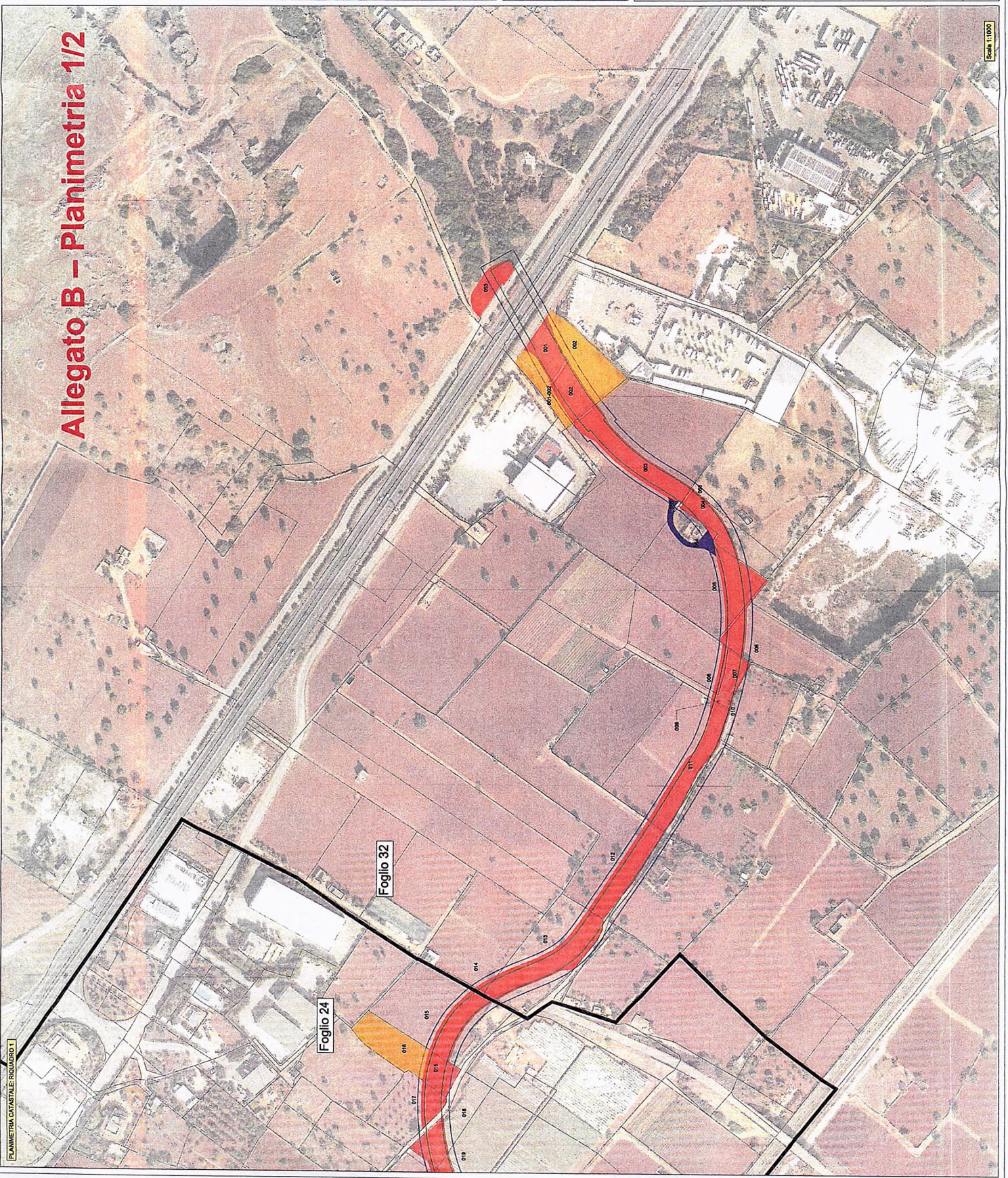

Allegato B - Planimetria 2/2

LEGENDA

- █ AREA OGGETTO DI ESPROPRIO
- █ AREA OGGETTO DI OCCUPAZIONE TEMPORANEA
- █ AREA OGGETTO DI SERVITU'
- LIMITE PARTICELLA
- █ INDIRIZZAZIONE DITTE

00X

BUFFER 10 m - RD 523, 543 e 545 art. 86 del D.Lgs. n. 112/2008

| NUMERAZIONE DITTE | FOGLIO | PARTICELLA |
|-------------------|--------|------------|
| 001 | 24 | 31 |
| 002 | 24 | 32 |
| 003 | 24 | 33 |
| 004 | 24 | 34 |
| 005 | 24 | 35 |
| 006 | 24 | 36 |
| 007 | 24 | 37 |
| 008 | 24 | 38 |
| 009 | 24 | 39 |
| 010 | 24 | 40 |
| 011 | 24 | 41 |
| 012 | 24 | 42 |
| 013 | 24 | 43 |
| 014 | 24 | 44 |
| 015 | 24 | 45 |
| 016 | 24 | 46 |
| 017 | 24 | 47 |
| 018 | 24 | 48 |
| 019 | 24 | 49 |
| 020 | 24 | 50 |
| 021 | 24 | 51 |
| 022 | 24 | 52 |
| 023 | 24 | 53 |
| 024 | 24 | 54 |
| 025 | 24 | 55 |
| 026 | 24 | 56 |
| 027 | 24 | 57 |
| 028 | 24 | 58 |
| 029 | 24 | 59 |
| 030 | 24 | 60 |
| 031 | 24 | 61 |
| 032 | 24 | 62 |
| 033 | 24 | 63 |
| 034 | 24 | 64 |
| 035 | 24 | 65 |
| 036 | 24 | 66 |
| 037 | 24 | 67 |
| 038 | 24 | 68 |
| 039 | 24 | 69 |
| 040 | 24 | 70 |
| 041 | 24 | 71 |
| 042 | 24 | 72 |
| 043 | 24 | 73 |
| 044 | 24 | 74 |
| 045 | 24 | 75 |
| 046 | 24 | 76 |
| 047 | 24 | 77 |
| 048 | 24 | 78 |
| 049 | 24 | 79 |
| 050 | 24 | 80 |
| 051 | 24 | 81 |
| 052 | 24 | 82 |
| 053 | 24 | 83 |
| 054 | 24 | 84 |
| 055 | 24 | 85 |
| 056 | 24 | 86 |
| 057 | 24 | 87 |
| 058 | 24 | 88 |
| 059 | 24 | 89 |
| 060 | 24 | 90 |
| 061 | 24 | 91 |
| 062 | 24 | 92 |
| 063 | 24 | 93 |
| 064 | 24 | 94 |
| 065 | 24 | 95 |
| 066 | 24 | 96 |
| 067 | 24 | 97 |
| 068 | 24 | 98 |
| 069 | 24 | 99 |
| 070 | 24 | 100 |

INQUADRAMENTO GENERALE
Scala 1:10000

COMITATO DI GESTIONE DELIBERATO
N. 10/2015 del 22/07/2015
N. 11/2015 del 22/07/2015
N. 12/2015 del 22/07/2015
N. 13/2015 del 22/07/2015
N. 14/2015 del 22/07/2015
N. 15/2015 del 22/07/2015
N. 16/2015 del 22/07/2015
N. 17/2015 del 22/07/2015
N. 18/2015 del 22/07/2015
N. 19/2015 del 22/07/2015
N. 20/2015 del 22/07/2015
N. 21/2015 del 22/07/2015
N. 22/2015 del 22/07/2015
N. 23/2015 del 22/07/2015
N. 24/2015 del 22/07/2015
N. 25/2015 del 22/07/2015
N. 26/2015 del 22/07/2015
N. 27/2015 del 22/07/2015
N. 28/2015 del 22/07/2015
N. 29/2015 del 22/07/2015
N. 30/2015 del 22/07/2015
N. 31/2015 del 22/07/2015
N. 32/2015 del 22/07/2015
N. 33/2015 del 22/07/2015
N. 34/2015 del 22/07/2015
N. 35/2015 del 22/07/2015
N. 36/2015 del 22/07/2015
N. 37/2015 del 22/07/2015
N. 38/2015 del 22/07/2015
N. 39/2015 del 22/07/2015
N. 40/2015 del 22/07/2015
N. 41/2015 del 22/07/2015
N. 42/2015 del 22/07/2015
N. 43/2015 del 22/07/2015
N. 44/2015 del 22/07/2015
N. 45/2015 del 22/07/2015
N. 46/2015 del 22/07/2015
N. 47/2015 del 22/07/2015
N. 48/2015 del 22/07/2015
N. 49/2015 del 22/07/2015
N. 50/2015 del 22/07/2015
N. 51/2015 del 22/07/2015
N. 52/2015 del 22/07/2015
N. 53/2015 del 22/07/2015
N. 54/2015 del 22/07/2015
N. 55/2015 del 22/07/2015
N. 56/2015 del 22/07/2015
N. 57/2015 del 22/07/2015
N. 58/2015 del 22/07/2015
N. 59/2015 del 22/07/2015
N. 60/2015 del 22/07/2015
N. 61/2015 del 22/07/2015
N. 62/2015 del 22/07/2015
N. 63/2015 del 22/07/2015
N. 64/2015 del 22/07/2015
N. 65/2015 del 22/07/2015
N. 66/2015 del 22/07/2015
N. 67/2015 del 22/07/2015
N. 68/2015 del 22/07/2015
N. 69/2015 del 22/07/2015
N. 70/2015 del 22/07/2015
N. 71/2015 del 22/07/2015
N. 72/2015 del 22/07/2015
N. 73/2015 del 22/07/2015
N. 74/2015 del 22/07/2015
N. 75/2015 del 22/07/2015
N. 76/2015 del 22/07/2015
N. 77/2015 del 22/07/2015
N. 78/2015 del 22/07/2015
N. 79/2015 del 22/07/2015
N. 80/2015 del 22/07/2015
N. 81/2015 del 22/07/2015
N. 82/2015 del 22/07/2015
N. 83/2015 del 22/07/2015
N. 84/2015 del 22/07/2015
N. 85/2015 del 22/07/2015
N. 86/2015 del 22/07/2015
N. 87/2015 del 22/07/2015
N. 88/2015 del 22/07/2015
N. 89/2015 del 22/07/2015
N. 90/2015 del 22/07/2015
N. 91/2015 del 22/07/2015
N. 92/2015 del 22/07/2015
N. 93/2015 del 22/07/2015
N. 94/2015 del 22/07/2015
N. 95/2015 del 22/07/2015
N. 96/2015 del 22/07/2015
N. 97/2015 del 22/07/2015
N. 98/2015 del 22/07/2015
N. 99/2015 del 22/07/2015
N. 100/2015 del 22/07/2015

PROGETTO ESECUTIVO
L. 10/01/2015 n. 10
L. 11/01/2015 n. 11
L. 12/01/2015 n. 12
L. 13/01/2015 n. 13
L. 14/01/2015 n. 14
L. 15/01/2015 n. 15
L. 16/01/2015 n. 16
L. 17/01/2015 n. 17
L. 18/01/2015 n. 18
L. 19/01/2015 n. 19
L. 20/01/2015 n. 20
L. 21/01/2015 n. 21
L. 22/01/2015 n. 22
L. 23/01/2015 n. 23
L. 24/01/2015 n. 24
L. 25/01/2015 n. 25
L. 26/01/2015 n. 26
L. 27/01/2015 n. 27
L. 28/01/2015 n. 28
L. 29/01/2015 n. 29
L. 30/01/2015 n. 30
L. 31/01/2015 n. 31
L. 32/01/2015 n. 32
L. 33/01/2015 n. 33
L. 34/01/2015 n. 34
L. 35/01/2015 n. 35
L. 36/01/2015 n. 36
L. 37/01/2015 n. 37
L. 38/01/2015 n. 38
L. 39/01/2015 n. 39
L. 40/01/2015 n. 40
L. 41/01/2015 n. 41
L. 42/01/2015 n. 42
L. 43/01/2015 n. 43
L. 44/01/2015 n. 44
L. 45/01/2015 n. 45
L. 46/01/2015 n. 46
L. 47/01/2015 n. 47
L. 48/01/2015 n. 48
L. 49/01/2015 n. 49
L. 50/01/2015 n. 50
L. 51/01/2015 n. 51
L. 52/01/2015 n. 52
L. 53/01/2015 n. 53
L. 54/01/2015 n. 54
L. 55/01/2015 n. 55
L. 56/01/2015 n. 56
L. 57/01/2015 n. 57
L. 58/01/2015 n. 58
L. 59/01/2015 n. 59
L. 60/01/2015 n. 60
L. 61/01/2015 n. 61
L. 62/01/2015 n. 62
L. 63/01/2015 n. 63
L. 64/01/2015 n. 64
L. 65/01/2015 n. 65
L. 66/01/2015 n. 66
L. 67/01/2015 n. 67
L. 68/01/2015 n. 68
L. 69/01/2015 n. 69
L. 70/01/2015 n. 70
L. 71/01/2015 n. 71
L. 72/01/2015 n. 72
L. 73/01/2015 n. 73
L. 74/01/2015 n. 74
L. 75/01/2015 n. 75
L. 76/01/2015 n. 76
L. 77/01/2015 n. 77
L. 78/01/2015 n. 78
L. 79/01/2015 n. 79
L. 80/01/2015 n. 80
L. 81/01/2015 n. 81
L. 82/01/2015 n. 82
L. 83/01/2015 n. 83
L. 84/01/2015 n. 84
L. 85/01/2015 n. 85
L. 86/01/2015 n. 86
L. 87/01/2015 n. 87
L. 88/01/2015 n. 88
L. 89/01/2015 n. 89
L. 90/01/2015 n. 90
L. 91/01/2015 n. 91
L. 92/01/2015 n. 92
L. 93/01/2015 n. 93
L. 94/01/2015 n. 94
L. 95/01/2015 n. 95
L. 96/01/2015 n. 96
L. 97/01/2015 n. 97
L. 98/01/2015 n. 98
L. 99/01/2015 n. 99
L. 100/01/2015 n. 100

EG 00.4
PROGETTO ESECUTIVO
L. 10/01/2015 n. 10
L. 11/01/2015 n. 11
L. 12/01/2015 n. 12
L. 13/01/2015 n. 13
L. 14/01/2015 n. 14
L. 15/01/2015 n. 15
L. 16/01/2015 n. 16
L. 17/01/2015 n. 17
L. 18/01/2015 n. 18
L. 19/01/2015 n. 19
L. 20/01/2015 n. 20
L. 21/01/2015 n. 21
L. 22/01/2015 n. 22
L. 23/01/2015 n. 23
L. 24/01/2015 n. 24
L. 25/01/2015 n. 25
L. 26/01/2015 n. 26
L. 27/01/2015 n. 27
L. 28/01/2015 n. 28
L. 29/01/2015 n. 29
L. 30/01/2015 n. 30
L. 31/01/2015 n. 31
L. 32/01/2015 n. 32
L. 33/01/2015 n. 33
L. 34/01/2015 n. 34
L. 35/01/2015 n. 35
L. 36/01/2015 n. 36
L. 37/01/2015 n. 37
L. 38/01/2015 n. 38
L. 39/01/2015 n. 39
L. 40/01/2015 n. 40
L. 41/01/2015 n. 41
L. 42/01/2015 n. 42
L. 43/01/2015 n. 43
L. 44/01/2015 n. 44
L. 45/01/2015 n. 45
L. 46/01/2015 n. 46
L. 47/01/2015 n. 47
L. 48/01/2015 n. 48
L. 49/01/2015 n. 49
L. 50/01/2015 n. 50
L. 51/01/2015 n. 51
L. 52/01/2015 n. 52
L. 53/01/2015 n. 53
L. 54/01/2015 n. 54
L. 55/01/2015 n. 55
L. 56/01/2015 n. 56
L. 57/01/2015 n. 57
L. 58/01/2015 n. 58
L. 59/01/2015 n. 59
L. 60/01/2015 n. 60
L. 61/01/2015 n. 61
L. 62/01/2015 n. 62
L. 63/01/2015 n. 63
L. 64/01/2015 n. 64
L. 65/01/2015 n. 65
L. 66/01/2015 n. 66
L. 67/01/2015 n. 67
L. 68/01/2015 n. 68
L. 69/01/2015 n. 69
L. 70/01/2015 n. 70
L. 71/01/2015 n. 71
L. 72/01/2015 n. 72
L. 73/01/2015 n. 73
L. 74/01/2015 n. 74
L. 75/01/2015 n. 75
L. 76/01/2015 n. 76
L. 77/01/2015 n. 77
L. 78/01/2015 n. 78
L. 79/01/2015 n. 79
L. 80/01/2015 n. 80
L. 81/01/2015 n. 81
L. 82/01/2015 n. 82
L. 83/01/2015 n. 83
L. 84/01/2015 n. 84
L. 85/01/2015 n. 85
L. 86/01/2015 n. 86
L. 87/01/2015 n. 87
L. 88/01/2015 n. 88
L. 89/01/2015 n. 89
L. 90/01/2015 n. 90
L. 91/01/2015 n. 91
L. 92/01/2015 n. 92
L. 93/01/2015 n. 93
L. 94/01/2015 n. 94
L. 95/01/2015 n. 95
L. 96/01/2015 n. 96
L. 97/01/2015 n. 97
L. 98/01/2015 n. 98
L. 99/01/2015 n. 99
L. 100/01/2015 n. 100

